

## GAMME SN • L'ÉTAI STANDARD AU MEILLEUR RAPPORT QUALITÉ / PRIX

- **Fût** : Ø57 mm, ép. 2 mm
- **Coulisse** : Ø48 mm, ép 2 mm
- **Broche imperdable autocentrée avec chanfrein** : Ø14 mm en acier S355 zingué
- **Platine** : 110 x 110 mm, ép. 5 mm

### ÉQUIPEMENTS & FINITIONS STANDARDS SUR PRODUIT

- Filetage rapide pour un réglage 3 fois plus performant - Déplacement de 18mm par tour d'écrou contre 6mm en standard
- Écrou fonte GS : finition zinguée
- Galva
- Coulisse anti-déboitement permanent
- Garde à la main
- Recouvrement minimum de 30 cm entre le fût et la coulisse respecté
- Renfort de pied

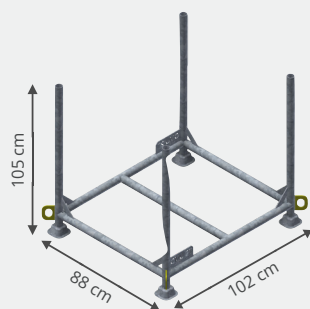

**Panier • Réf. 521-0004**  
Poids à vide : 32 kg  
**CMU 2 T**  
Capacités :  
SN 300 & SN400 - 100 étais

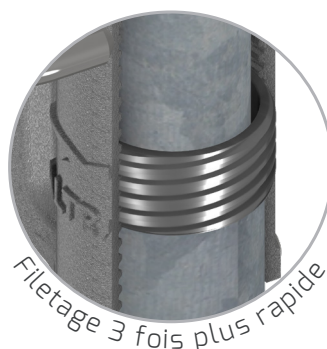
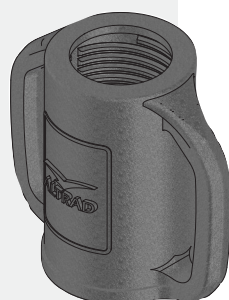

Filetage 3 fois plus rapide

Traçabilité de l'écrou

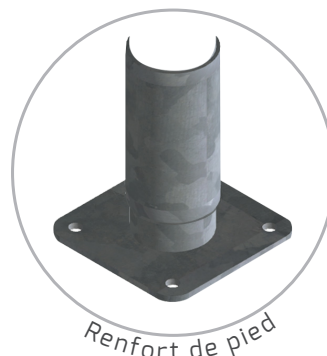

Renfort de pied



### CHARGES ADMISSIBLES EN KN - Coefficient 1,65 charge centrée

Références	Désignation	Hauteur (mm)	Poids (kg)	1800	2100	2300	2500	2700	3000	3200	3400	3500	3600	3800	4000
111-1300P	SN 300	1800/3000	11,2	35,00	30,00	28,00	26,00	24,00	18,00						
111-1400P	SN 400	2300/4000	13,7			35,00	32,00	29,00	18,00	16,40	14,80	14,00	12,80	11,60	11,00

Tests effectués sur la base du protocole de la norme NF93-321P, validés par **SGS**